Di competenza FSRU ITA

NUMERO PROGRESSIVO PALI DA SPOSTARE

CONFINI AMMINISTRATIVI

DATI CARATTERISTICI

DATI DI COSTRUZIONE

PRESSIONE DI PROGETTO 75.0 bar
PRESSIONE MASSIMA DI ESERCIZIO (MOP) 75.0 bar
GRADO DI UTILIZZAZIONE DICHIARATO DN 1200:
TRATTO DA P0 a P14 DN 1200 f- 0.57
TRATTO DA P14 a P61 DN 1200 f- 0.72
GRADO DI UTILIZZAZIONE DICHIARATO DN 650:
TRATTO DA P61 a PC DN 650 f- 0.72
DIAMETRO PREVALENTE= 650.0 (DN)

INTERVENTO PROGETTATO IN CONFORMITA'
AL D.M.17/04/2008

RIVESTIMENTO GIUNTI DI SALDATURA

FASCE TERMORESTRINGENTI DN 1200/650 (48"/26")
C-50 CON PRIMER (GASD A.07.10.02 - A.07.10.99)

DATI GENERALI

LINEA 1 - DN 1200 (48")
L. TOT. LINEA 1 2772 m
di cui 345 m
di competenza FSRU Italia

LINEA 2 - DOPPIA TUBAZIONE DN 650 (36") E VARI DN
L. TOT. LINEA 2A 6118 m
L. TOT. LINEA 2B 6131 m

LUNGHEZZA TOTALE IMPIANTO 8890 m

FASE EMISSIONE Appalto

CONFINI AMMINISTRATIVI

PLANIMETRIA 1:2000

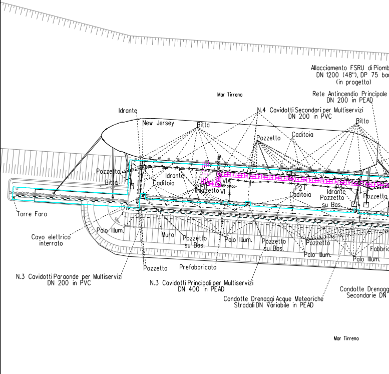
Allacciamento FSRU di Piomb
DN 1200 (48"), DP 75 ba
(in progetto)
Mar Tirreno
Rete Antincendio Principale
DN 200 in PEAD
Idrante
N.4 Cavidotti Secondari per Multiservizi
DN 200 in PVC
New Jersey
Bitta
Bitta
Pozzetto
Caditoia
Pozzetto
Bitta
Idrante
Caditoia
V1A
P0
Pozzetto
V1
P2
Caditoia
Idrante
Pozzetto
su Bas.
Pozzetto
Torre Faro
Palo Illum.
Cavo elettrico
interrato
Muro
Pozzetto
su Bas.
Palo Illum.
Pozzetto
su Bas.
Pozzetto
Palo Illum.
Palo Illum.
Fabbric
Pozzetto
Prefabbricato
N.3 Cavidotti Paraonde per Multiservizi
DN 200 in PVC
N.3 Cavidotti Principali per Multiservizi
DN 400 in PEAD
Condotte Drenaggi Acque Meteoriche
Stradali DN Variabile in PEAD
Condotte Drenagg
Secondarie DN
Mar Tirreno

LIA

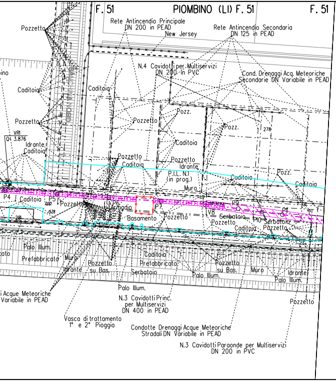
F. 51
PIOMBINO (LI) F. 51
F. 51
Rete Antincendio Principale DN 200 in PEAD
New Jersey
Rete Antincendio Secondaria DN 125 in PEAD
N.4 Cavidotti per Multiservizi DN 200 in PVC
Cond. Drenaggi Acq. Meteoriche Secondarie DN Variabile in PEAD
Pozzetto
Caditoia
Pozzetto
VR1
Q= 3.876
Idrante
Caditoia
Pozz.
Pozz.
278
Caditoia
Pozzetto
Caditoia
Pozzetto
Idrante
P.I.L. N.1 (in prog.)
Muro
Caditoia
Pozz.
Caditoia
P4
Caditoia
P5
Pozzetto
P6
Armadio
Basamento
P7
Pozzetto
V8
P9
Serbatoio
Pozzetto
P10
Serbatoio
P11
Caditoia
Pozzetto
281
Palo Illum.
Prefabbricato
Muro
Idrante
Pozzetto su Bas.
Caditoia
Prefabbricato
Serbatoio
Palo Illum.
Pozzetto su Bas.
Muro
Idrante
Palo Illum.
i Acque Meteoriche
Variabile in PEAD
Palo Illum.
N.3 Cavidotti Princ. per Multiservizi DN 400 in PEAD
Vasca di trattamento 1° e 2° Pioggia
Condotte Drenaggi Acque Meteoriche Stradali DN Variabile in PEAD
N.3 Cavidotti Paraonde per Multiservizi DN 200 in PVC
Pozzetto

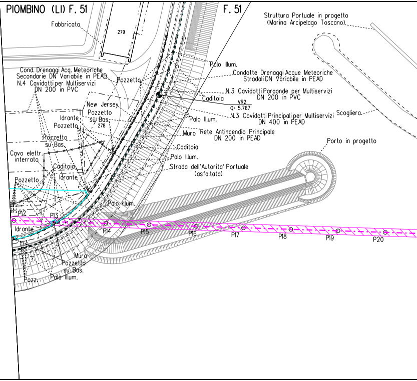
PIOMBINO (LI) F. 51
F. 51
Fabbricato
279
Struttura Portuale in progetto (Marina Arcipelago Toscano)
Cond. Drenaggi Acq. Meteoriche Secondarie DN Variabile in PEAD
N.4 Cavidotti per Multiservizi DN 200 in PVC
Pozzetto
Palo Illum.
Condotte Drenaggi Acque Meteoriche Stradali DN Variabile in PEAD
N.3 Cavidotti Paraonde per Multiservizi DN 200 in PVC
Caditoia
VR2
Q= 5.767
N.3 Cavidotti Principali per Multiservizi DN 400 in PEAD
Scogliera
New Jersey
Pozzetto su Bas.
278
Idrante
Pozzetto
Palo Illum.
Muro
Rete Antincendio Principale DN 200 in PEAD
Pozzetto su Bas.
Caditoia
Porto in progetto
Cavo elettr. interrato
Palo Illum.
Caditoia
Strada dell'Autorita' Portuale (asfaltata)
Idrante
Pozzetto
Palo Illum.
P12
P13
Idrante
P14
P15
P16
P17
P18
P19
P20
Muro
Pozzetto su Bas.
Pozz.
Palo Illum.

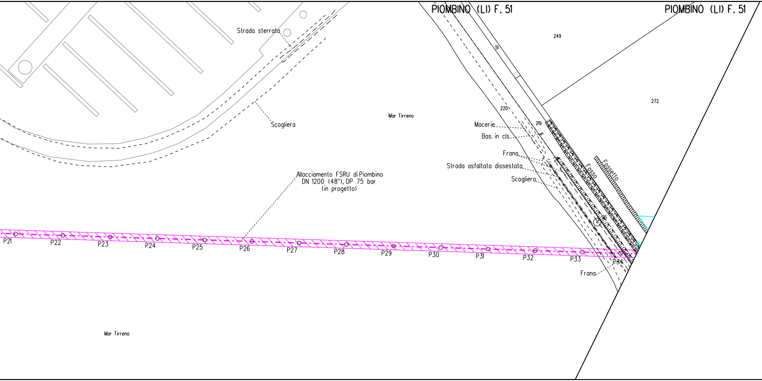
PIOMBINO (LI) F. 51
PIOMBINO (LI) F. 51
Strada sterrato
249
51
272
220
219
Scogliera
Mar Tirreno
Macerie
Bas. in cls
Frana
Strada asfaltata dissestata
Scogliera
Fosso
Fossetto
16
Allacciamento FSRU di Piombino
DN 1200 (48"), DP 75 bar
(in progetto)
P21
P22
P23
P24
P25
P26
P27
P28
P29
P30
P31
P32
P33
P34
Frana
Mar Tirreno

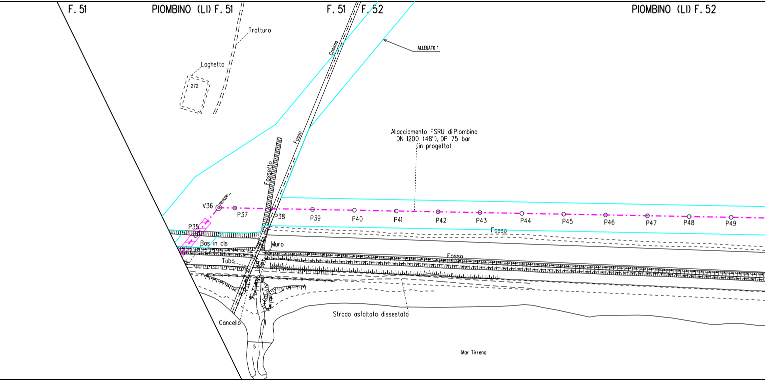

F. 51
PIOMBINO (LI) F. 51
F. 51
F. 52
PIOMBINO (LI) F. 52
Tratturo
Laghetto
272
Cosimo
ALLEGATO 1
Fosso
Fossetto
Allacciamento FSRU di Piombino
DN 1200 (48"), DP 75 bar
(in progetto)
V36
P35
P37
P38
P39
P40
P41
P42
P43
P44
P45
P46
P47
P48
P49
Fosso
Bas in cls
Muro
Fosso
Tubo
Strada asfaltata dissestata
Cancello
5
Mar Tirreno

PIOMBINO (LI) F. 52

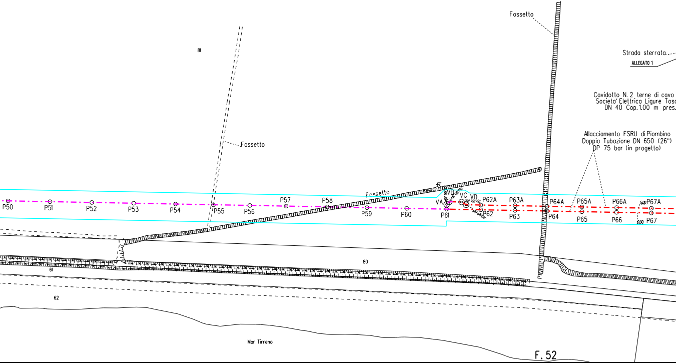
81
Fossetto
Fossetto
Strada sterrata
ALLEGATO 1
Cavidotto N. 2 terne di cavo
Societa' Elettrica Ligure Tosc
DN 40 Cop. 1.00 m pres.
Allacciamento FSRU di Piombino
Doppia Tubazione DN 650 (26")
DP 75 bar (in progetto)
Fossetto
P50
P51
P52
P53
P54
P55
P56
P57
P58
P59
P60
VA
VB
VC
VD
P61
P62A
P62
P63A
P63
P64A
P64
P65A
P65
P66A
P66
5.00
P67A
P67
10.00
61
80
62
Mar Tirreno
F. 52

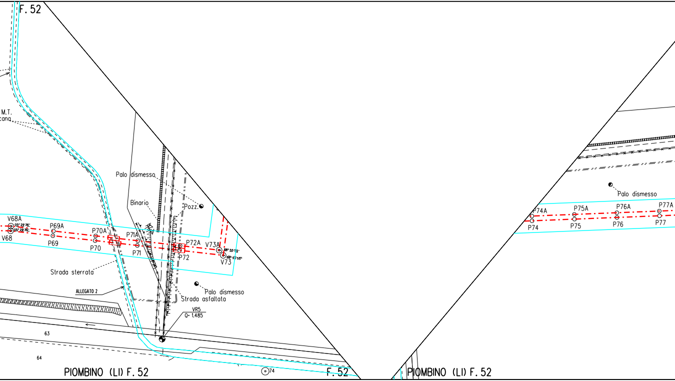
F. 52
M.T.
cana
Palo dismesso
Binario
Pozz.
V68A
05° 29' 36"
05° 29' 36"
V68
P69A
P69
P70A
P70
P71A
P71
P72A
P72
V73A
88° 55' 52"
88° 57' 55"
V73
Strada sterrata
ALLEGATO 2
Palo dismesso
Strada asfaltata
VR5
Q= 1.485
63
64
74
PIOMBINO (LI) F. 52
F. 52
PIOMBINO (LI) F. 52
Palo dismesso
P74A
P74
P75A
P75
P76A
P76
P77A
P77

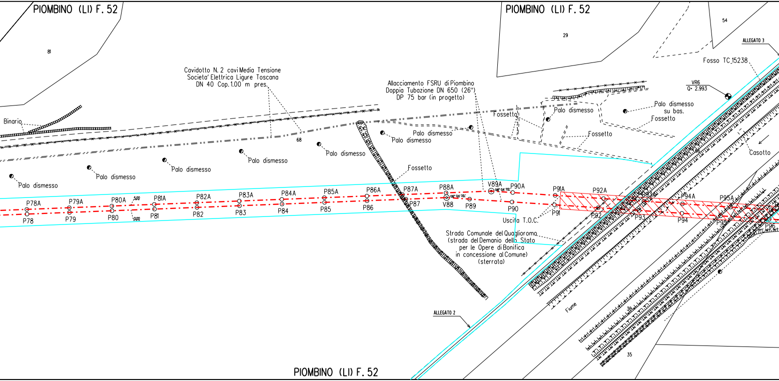
PIOMBINO (LI) F. 52
PIOMBINO (LI) F. 52
PIOMBINO (LI) F. 52
81
29
54
68
66
36
35
ALLEGATO 3
ALLEGATO 2
Fosso TC 15238
VR6
Q= 2.993
Binario
Cavidotto N. 2 cavi Media Tensione
Societa' Elettrica Ligure Toscana
DN 40 Cop. 1.00 m pres.
Allacciamento FSRU di Piombino
Doppia Tubazione DN 650 (26")
DP 75 bar (in progetto)
Fossetto
Palo dismesso
Palo dismesso su bas.
Fossetto
Fossetto
Palo dismesso
Palo dismesso
Casotto
Palo dismesso
Palo dismesso
Palo dismesso
Palo dismesso
Palo dismesso
Palo dismesso
Fossetto
P78A
P78
P79A
P79
P80A
P80
5.00
0.00
P81A
P81
P82A
P82
P83A
P83
P84A
P84
P85A
P85
P86A
P86
P87A
P87
P88A
V88
P89
V89A
P90A
P90
P91A
P91
P92A
P92
P93A
P93
P94A
P94
P95A
P95
P96
Uscita T.O.C.
Strada Comunale del Quaglioromo
(strada del Demanio dello Stato
per le Opere di Bonifica
in concessione al Comune)
(sterrata)
Fiume

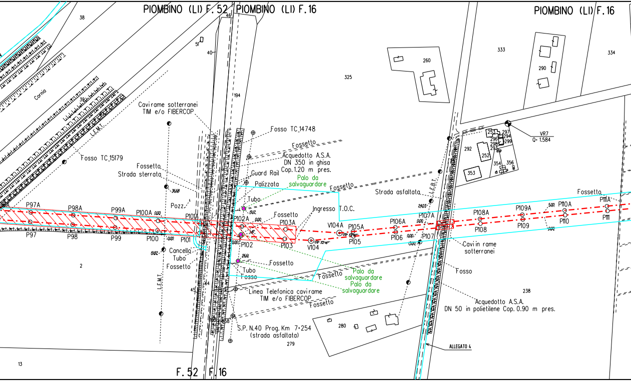
PIOMBINO (LI) F. 52
PIOMBINO (LI) F. 16
PIOMBINO (LI) F. 16
38
51
40
46
194
325
260
333
290
334
Cornia
39
L.E.M.T.
Cavirame sotterranei
TIM e/o FIBERCOP
Fosso TC 15179
Fosso TC 14748
Fossetto
Acquedotto A.S.A.
DN 350 in ghisa
Cop. 1.20 m pres.
Fossetto
Strada sterrata
Guard Rail
Palizzata
Palo da
salvaguardare
Fossetto
Tubo
3668
Pozz.
Ingresso T.O.C.
Strada asfaltata
L.E.B.T.
2403
VR7
Q= 1.584
253
297
294
296
298
299
293
292
252
353
354
356
Fossetto
P97A
P98A
P99A
P100A
P101A
P102A
P103A
V104A
P105A
P106A
P107A
P108A
P109A
P110A
P111A
P97
P98
P99
P100
P101
P102
P103
V104
P105
P106
P107
P108
P109
P110
P111
1912
147
2651
1982
1500
5.00
Fossetto
Cancello
Tubo
Fossetto
Fossetto
Tubo
Fosso
Fossetto
Palo da
salvaguardare
Palo da
salvaguardare
Cavi in rame
sotterranei
Fosso
2
L.E.M.T.
44
45
Linea Telefonica cavirame
TIM e/o FIBERCOP
Fossetto
258
S.P. N.40 Prog. Km 7+254
(strada asfaltata)
279
280
238
Acquedotto A.S.A.
DN 50 in polietilene Cop. 0.90 m pres.
ALLEGATO 4
13
F. 52
F. 16

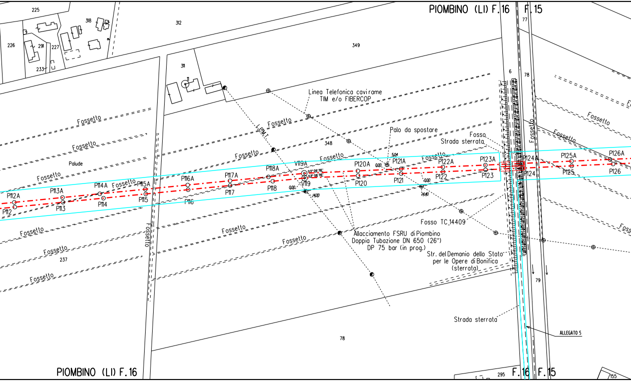
PIOMBINO (LI) F.16
F.15
225
226
291
227
233
318
312
311
349
77
6
78
Linea Telefonica cavi rame
TIM e/o FIBERCOP
Fossetto
Fossetto
Fossetto
Fossetto
Fossetto
Fossetto
Fossetto
Fossetto
Fossetto
Fossetto
Fossetto
Fossetto
Fossetto
Fossetto
Fossetto
Fossetto
Paludе
L.P.M.T.
348
Palo da spostare
Fosso
Strada sterrata
Fossetto
P112A
P112
P113A
P113
P114A
P114
P115A
P115
P116A
P116
P117A
P117
P118A
P118
V119A
V119
03° 06' 36"
03° 06' 36"
0.00
14.00
P120A
P120
0.00
5.04
P121A
P121
P122A
P122
0.00
14.40
P123A
P123
P124A
P124
P125A
P125
P126A
P126
Fossetto
Fosso TC 14409
Allacciamento FSRU di Piombino
Doppia Tubazione DN 650 (26")
DP 75 bar (in prog.)
Str. del Demanio dello Stato
per le Opere di Bonifica
(sterrata)
237
79
Strada sterrata
ALLEGATO 5
78
PIOMBINO (LI) F.16
295
F.16
F.15
155

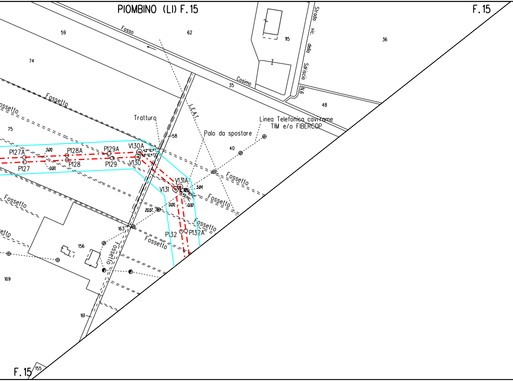
PIOMBINO (LI) F.15
F.15
Fosso
Cosimo
Strada vic. della Sdriscia
N.6
59
62
115
36
74
35
48
Fossetto
Fossetto
Tratturo
L.E.A.T.
Linea Telefonica cavi rame
TIM e/o FIBERCOP
Palo da spostare
75
58
40
P127A
P127
5.00
0.00
P128A
P128
P129A
P129
V130A
V130
V131A
V131
5.84
0.00
0.00
20.57
Fossetto
Fossetto
Fossetto
Fossetto
Fossetto
Fossetto
163
P132
P132A
156
169
161
F.15
155

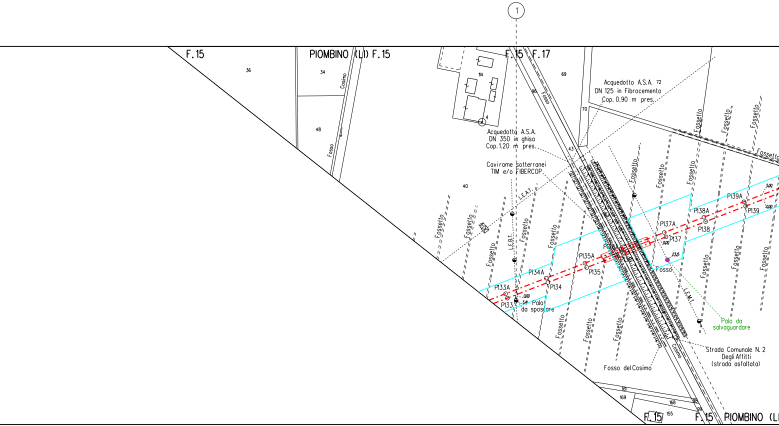

1
F.15
PIOMBINO (LI) F.15
F.15 F.17
36
34
48
Cosimo
Fosso
114
4
69
96
Fosso
70
43
40
Acquedotto A.S.A. 72
DN 125 in Fibrocemento
Cop. 0.90 m pres.
Acquedotto A.S.A.
DN 350 in ghisa
Cop. 1.20 m pres.
Cavirame sotterranei
TIM e/o FIBERCOP
L.E.A.T.
L.E.B.T.
L.E.M.T.
Fossetto
Fossetto
Fossetto
Fossetto
Fossetto
Fossetto
Fossetto
Fossetto
Fossetto
Fossetto
Fossetto
Fossetto
Fossetto
Fossetto
Fossetto
Fossetto
Fossetto
Fossetto
Fossetto
P133A
P133
P134A
P134
P135A
P135
P136A
P136
P137A
P137
P138A
P138
P139A
P139
0.00
5.00
0.00
0.00
2.35
Palo
da spostare
Fosso
Palo da
salvaguardare
Strada Comunale N. 2
Degli Affitti
(strada asfaltata)
Fosso del Cosimo
Cosimo
161
169
168
98
99
155
F.15
F.15 PIOMBINO (LI

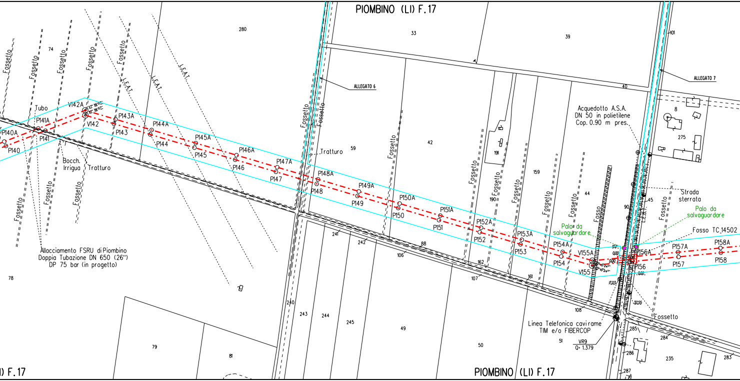
PIOMBINO (LI) F.17
280
33
39
101
74
ALLEGATO 6
ALLEGATO 7
40
Fossetto
Fossetto
Fossetto
Fossetto
Fossetto
L.E.A.T.
L.E.A.T.
L.E.A.T.
Tubo
V142A
V142
P140A
P140
P141A
P141
P143A
P143
P144A
P144
P145A
P145
P146A
P146
P147A
P147
P148A
P148
P149A
P149
P150A
P150
P151A
P151
P152A
P152
P153A
P153
P154A
P154
V155A
V155
P156A
P156
P157A
P157
P158A
P158
Bocch.
Irrigua
Tratturo
Tratturo
59
42
191
159
190
44
8
275
Acquedotto A.S.A.
DN 50 in polietilene
Cop. 0.90 m pres.
Fosso
Strada
sterrata
Palo da
salvaguardare
Palo da
salvaguardare
Fosso TC_14502
90
45
L.E.B.T.
Allacciamento FSRU di Piombino
Doppia Tubazione DN 650 (26")
DP 75 bar (in progetto)
78
241
242
88
106
162
107
161
108
17,03
32,55
Fossetto
Linea Telefonica cavi rame
TIM e/o FIBERCOP
VR9
Q= 1.379
51
240
243
244
245
49
50
79
81
285
284
286
235
283
287
) F.17
PIOMBINO (LI) F.17

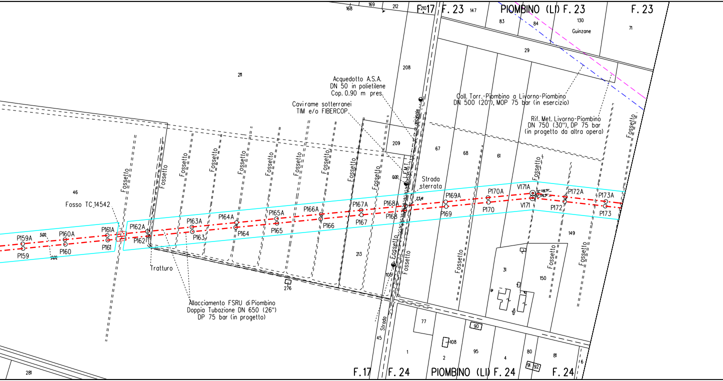
F.17
F. 23
PIOMBINO (LI) F. 23
F. 23
168
169
212
210
147
83
84
130
Guinzane
71
29
208
211
209
67
68
61
46
213
276
149
150
31
105
45
77
1
2
95
4
80
81
91
92
90
108
6
281
Acquedotto A.S.A.
DN 50 in polietilene
Cop. 0.90 m pres.
Cavirame sotterranei
TIM e/o FIBERCOP
Coll. Torr.-Piombino a Livorno-Piombino
DN 500 (20"), MOP 75 bar (in esercizio)
Rif. Met. Livorno-Piombino
DN 750 (30"), DP 75 bar
(in progetto da altra opera)
Strada
sterrata
L.E.M.T.
vicinale
Strada
Fosso TC_14542
Tratturo
Allacciamento FSRU di Piombino
Doppia Tubazione DN 650 (26")
DP 75 bar (in progetto)
Fossetto
P159A
P159
P160A
P160
P161A
P161
P162A
P162
P163A
P163
P164A
P164
P165A
P165
P166A
P166
P167A
P167
P168A
P168
P169A
P169
P170A
P170
V171A
V171
P172A
P172
P173A
P173
500
900
0.00
23.41
F.17
F. 24
PIOMBINO (LI) F. 24
F. 24

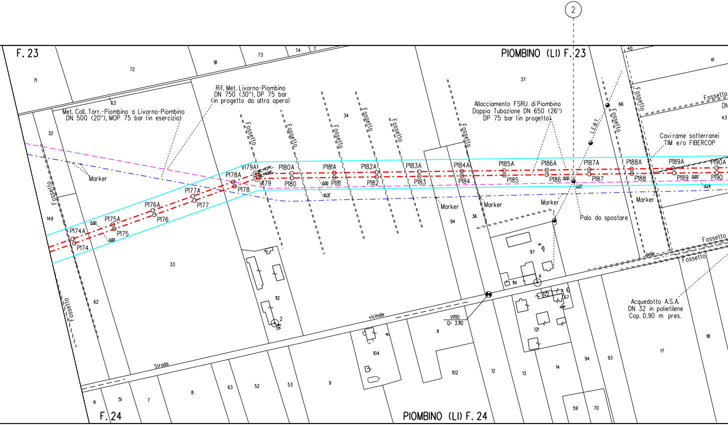

2
F. 23
PIOMBINO (LI) F. 23
Rif. Met. Livorno-Piombino
DN 750 (30"), DP 75 bar
(in progetto da altra opera)
Met. Coll. Torr.-Piombino a Livorno-Piombino
DN 500 (20"), MOP 75 bar (in esercizio)
Allacciamento FSRU di Piombino
Doppia Tubazione DN 650 (26")
DP 75 bar (in progetto)
Cavi rame sotterranei
TIM e/o FIBERCOP
L.E.B.T.
Palo da spostare
Marker
Fossetto
P174A
P174
P175A
P175
P176A
P176
P177A
P177
P178A
P178
V179A
V179
P180A
P180
P181A
P181
P182A
P182
P183A
P183
P184A
P184
P185A
P185
P186A
P186
P187A
P187
P188A
P188
P189A
P189
P190A
P190
5.00
0.00
10.37
8.24
delle
Strada
vicinale
VR10
Q= 3.110
Acquedotto A.S.A.
DN 32 in polietilene
Cop. 0.90 m pres.
71
72
91
73
74
7
63
32
149
33
62
34
37
40
41
43
66
94
36
97
114
4
112
2
122
67
121
104
11
102
12
13
14
94
93
17
18
6
51
7
8
63
52
53
9
59
70
F. 24
PIOMBINO (LI) F. 24

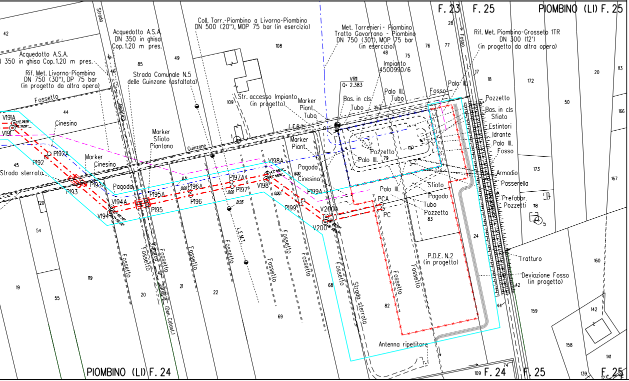
F. 23
F. 25
PIOMBINO (LI) F. 25
Coll. Torr.-Piombino a Livorno-Piombino
DN 500 (20"), MOP 75 bar (in esercizio)
Acquedotto A.S.A.
DN 350 in ghisa
Cop. 1.20 m pres.
Acquedotto A.S.A.
350 in ghisa Cop. 1.20 m pres.
Rif. Met. Livorno-Piombino
DN 750 (30"), DP 75 bar
(in progetto da altra opera)
Strada Comunale N.5
delle Guinzane (asfaltata)
Met. Torrenieri - Piombino
Tratto Gavorrano - Piombino
DN 750 (30"), MOP 75 bar
(in esercizio)
Impianto
4500990/6
Rif. Met. Piombino-Grosseto 1TR
DN 300 (12')
(in progetto da altra opera)
Str. accesso Impianto
(in progetto)
VR11
Q= 2.383
Strada
Bonifica
Fossetto
Fosso
Cinesino
Marker Cinesino
Marker Sfiato Piantana
Marker Piant. Tubo
Marker Piant.
Guinzane
L.E.B.T.
L.E.M.T.
Bas. in cls. Tubo
Palo Ill. Tubo
N.2
Palo Ill.
Pozzetto
Bas. in cls Sfiato
Estintori
Idrante
Palo Ill.
Fosso
Armadio
Passerella
Prefabbr. Pozzetti
Sfiato
Pagoda
Tubo
Pozzetto
Pagoda
Cinesino
Strada sterrata
V191A
V191
P192A
P192
P193A
P193
V194A
V194
P195A
P195
P196A
P196
P197A
P197
V198A
V198
P199A
P199
V200A
V200
PCA
PC
P.D.E. N.2
(in progetto)
Antenna ripetitore
Tratturo
Deviazione Fosso
(in progetto)
Vicinale Strada (Den. Catast.)
Strada sterrata
42
44
45
54
19
55
119
120
20
21
22
69
68
82
83
85
49
108
109
48
75
76
77
28
17
18
79
24
42
44
172
50
20
113
166
173
167
118
5
160
159
142
158
141
139
74
109
PIOMBINO (LI) F. 24
F. 24
F. 25
F. 25

ALLEGATO 1

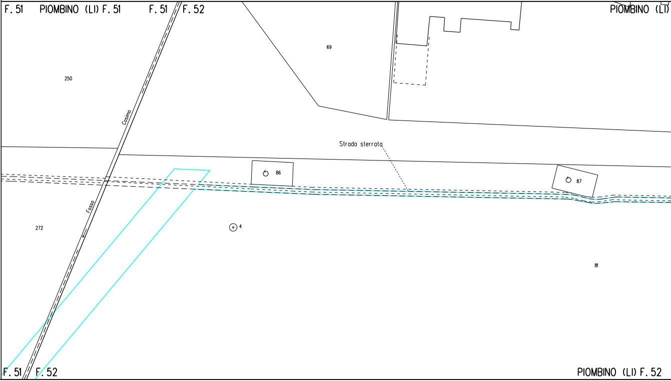
F. 51
PIOMBINO (LI) F. 51
F. 51
F. 52
PIOMBINO (LI)
69
250
Cosimo
Strada sterrata
86
87
Fosso
272
4
81
F. 51
F. 52
PIOMBINO (LI) F. 52

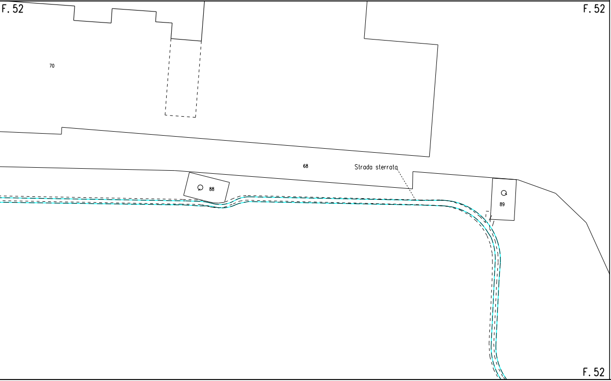
F. 52
F. 52
70
68
Strada sterrata
88
89
F. 52

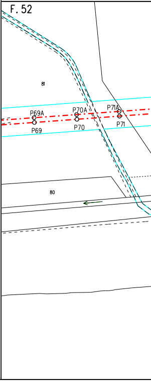
F. 52
81
P69A
P70A
P71A
P69
P70
P71
80

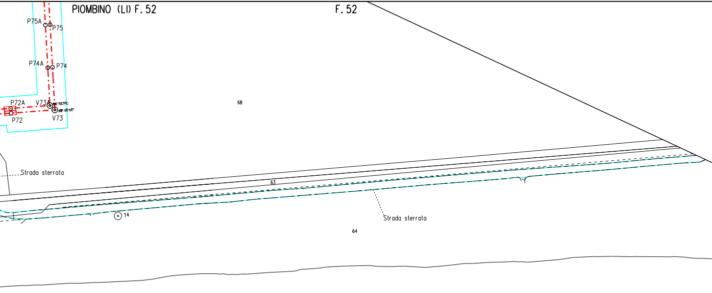
PIOMBINO (LI) F. 52
F. 52
P75A
P75
P74A
P74
P72A
V73A
V73
P72
68
Strada sterrata
63
74
Strada sterrata
64

ALLEGATO 2

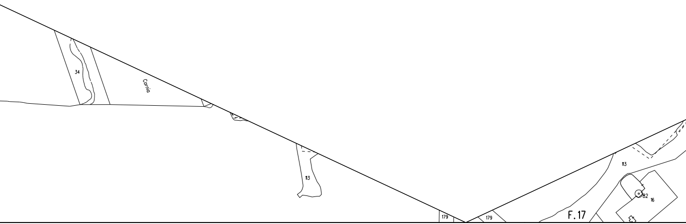
34
Cornia
113
179
179
F.17
113
82
16

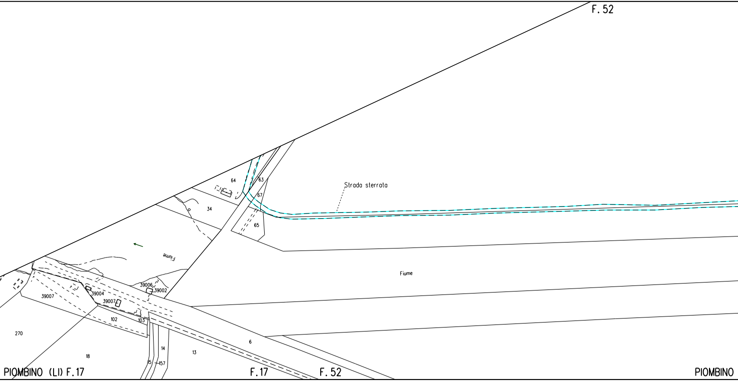
F. 52
Strada sterrata
64
63
67
34
65
Fiume
Fiume
39006
39002
39004
39007
39007
102
103
270
18
14
13
6
15
157
PIOMBINO (LI) F. 17
F. 17
F. 52
PIOMBINO

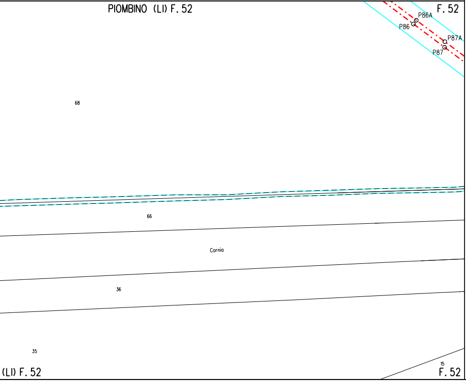
PIOMBINO (LI) F. 52
F. 52
P86A
P86
P87A
P87
68
66
Cornia
36
35
(LI) F. 52
15
F. 52

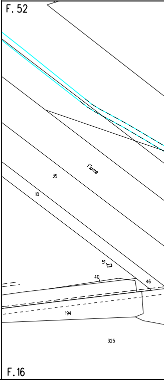
F. 52
Fiume
39
10
51
40
46
194
325
F. 16

ALLEGATO 3

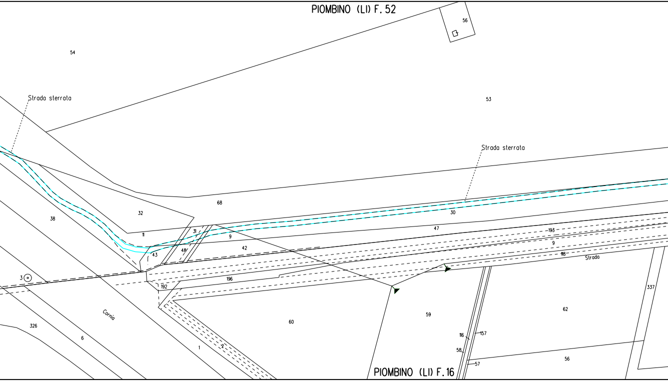
PIOMBINO (LI) F. 52
56
54
Strada sterrata
53
Strada sterrata
68
32
38
30
47
193
11
31
9
9
48
42
43
118
Strada
337
3
192
196
Cornia
62
59
60
326
6
1
2
116
157
58
57
56
PIOMBINO (LI) F. 16

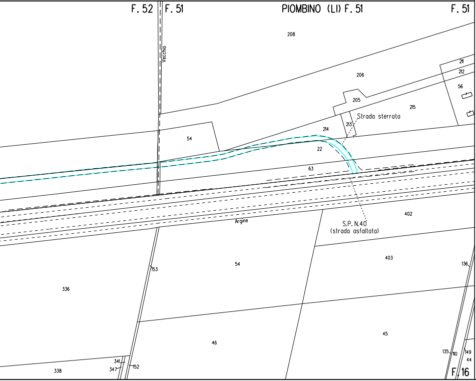
F. 52
F. 51
PIOMBINO (LI) F. 51
F. 51
Vecchio
208
206
211
212
56
205
215
Strada sterrata
213
214
54
22
63
S.P. N.40
(strada asfaltata)
402
Argine
403
153
54
136
336
46
45
135
110
149
44
341
347
152
338
F. 16

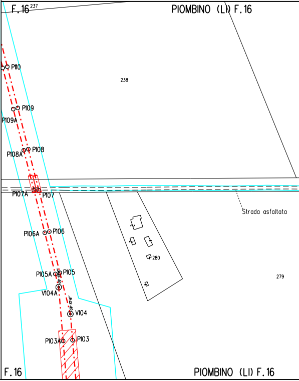
F. 16
237
PIOMBINO (LI) F. 16
P110
238
P109
P109A
P108A
P108
P107A
P107
Strada asfaltata
P106A
P106
280
P105A
P105
279
V104A
V104
P103A
P103
F. 16
PIOMBINO (LI) F. 16

ALLEGATO 4

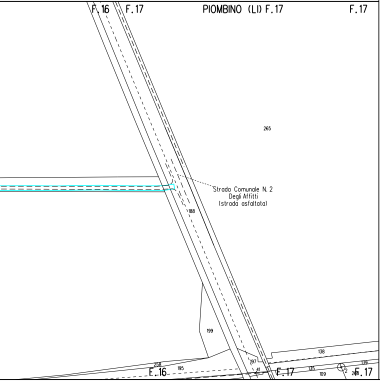
F.16
F.17
PIOMBINO (LI) F.17
F.17
265
Strada Comunale N. 2
Degli Affitti
(strada asfaltata)
188
199
138
258
195
F.16
197
41
F.17
135
139
109
2
268
F.17

ALLEGATO 5

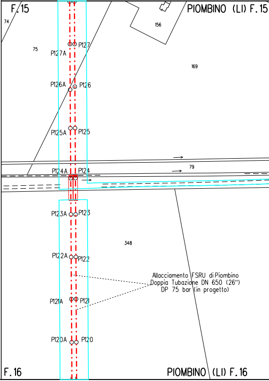
F.15
74
75
156
PIOMBINO (LI) F.15
P127A
P127
169
P126A
P126
P125A
P125
79
P124A
P124
P123A
P123
348
P122A
P122
Allacciamento FSRU di Piombino
Doppia Tubazione DN 650 (26")
DP 75 bar (in progetto)
P121A
P121
P120A
P120
F.16
PIOMBINO (LI) F.16

ALLEGATO 6

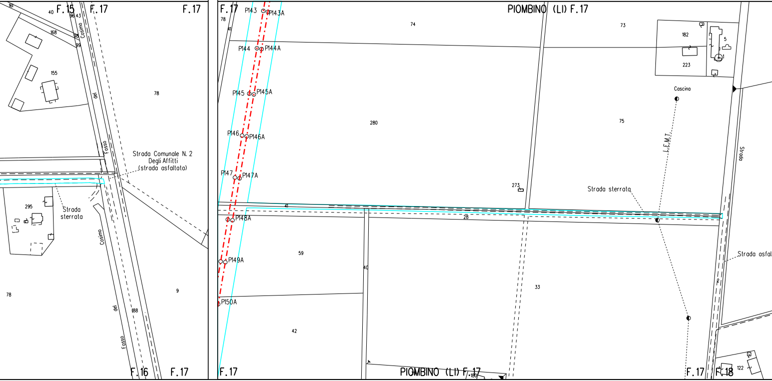
161
40
F.15
96
43
F.17
F.17
168
98
99
Cosimo
155
del
78
Fosso
Strada Comunale N. 2
Degli Affitti
(strada asfaltata)
295
Strada
sterrata
Cosimo
78
9
del
188
Fosso
F.16
F.17
F.17
78
41
P143
P143A
P144
P144A
P145
P145A
P146
P146A
P147
P147A
P148A
P149A
P150A
74
280
41
28
59
40
42
F.17
PIOMBINO (LI) F.17
73
182
5
1
223
Cascina
75
L.E.M.T.
273
Strada sterrata
33
Strada
Strada asfal
2
PIOMBINO (LI) F.17
180
F.17
F.18
122

ALLEGATO 7

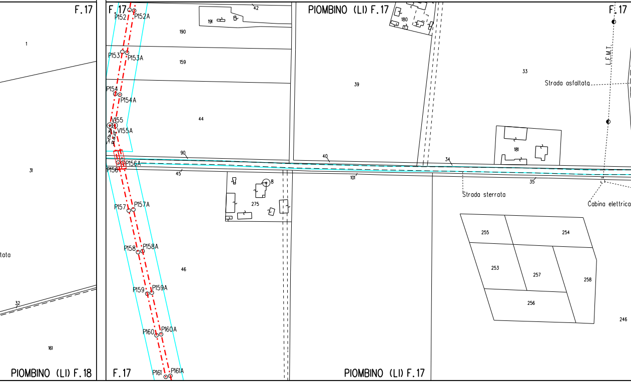

F.17
1
31
tata
32
161
PIOMBINO (LI) F.18
F.17
P152
P152A
42
191
190
P153
P153A
159
P154
P154A
44
V155
V155A
90
P156
P156A
45
8
275
P157
P157A
P158
P158A
46
P159
P159A
P160
P160A
P161
P161A
F.17
PIOMBINO (LI) F.17
180
39
40
101
PIOMBINO (LI) F.17
F.17
L.E.M.T.
33
Strada asfaltata
181
34
35
Strada sterrata
Cabina elettrica
255
254
253
257
258
256
246

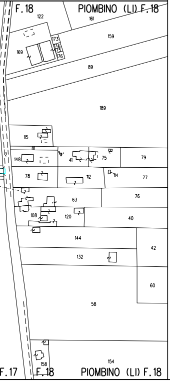
F.18
PIOMBINO (LI) F.18
122
161
159
173
174
175
176
169
89
189
115
81
2
148
41
75
79
78
112
114
77
63
76
108
120
40
144
42
132
60
58
158
154
F.17
F.18
PIOMBINO (LI) F.18

LEGENDA

-·-·- Allacciamento FSRU di Piombino DN 1200 (48"), DP 75 bar

-·-·- Allacciamento FSRU di Piombino DN 650 (26"), DP 75 bar

▨ Condotte in Trenchless (Direct Pipe e T.O.C.)

-·-·- Metanodotti in esercizio

- - - - Metanodotti in progetto da altra opera

☐ AREA OCCUPAZIONE TEMPORANEA

SIMBOLI

⊙ Vn Vertice

○ Pn Picchetto

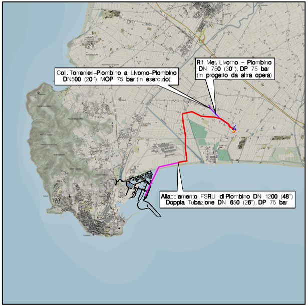
Coll. Torrenieri–Piombino a Livorno–Piombino DN500 (20"), MOP 75 bar (in esercizio)
Rif. Met. Livorno – Piombino DN 750 (30"), DP 75 bar (in progetto da altra opera)
Allacciamento FSRU di Piombino DN 1200 (48") Doppia Tubazione DN 650 (26"), DP 75 bar

COROGRAFIA

Nel Comune di **PIOMBINO**

REV	DATA	DESCRIZIONE	ELABORATO	VERIFICATO	APPROVATO
0	Sett. 2022	EMISSIONE PER PERMESSI	V. PIRRERA	F. MARCHETTI	S. SCANDALE A. BRUNI

Proprietario
snam

Progettista
T.EN TECHNIP ENERGIES
Rif.: ALLEGATO 2
T.EN ITALY SOLUTIONS S.p.A.

Disegno
ALLEGATO 2

Allacciamento FSRU di Piombino DN 1200 (48")
Doppia Tubazione DN 650 (26"), DP 75 bar

Revisione	0
Comm.	NQ/R22177
Cod. tec.	-
Scala	1:2000

PLANIMETRIA CATASTALE
CON UBICAZIONE PALI DA SPOSTARE

A3

Il presente disegno e' di proprieta' aziendale - La Societa' tutelera' i propri diritti a termine di legge.